

PIANTA
1:100

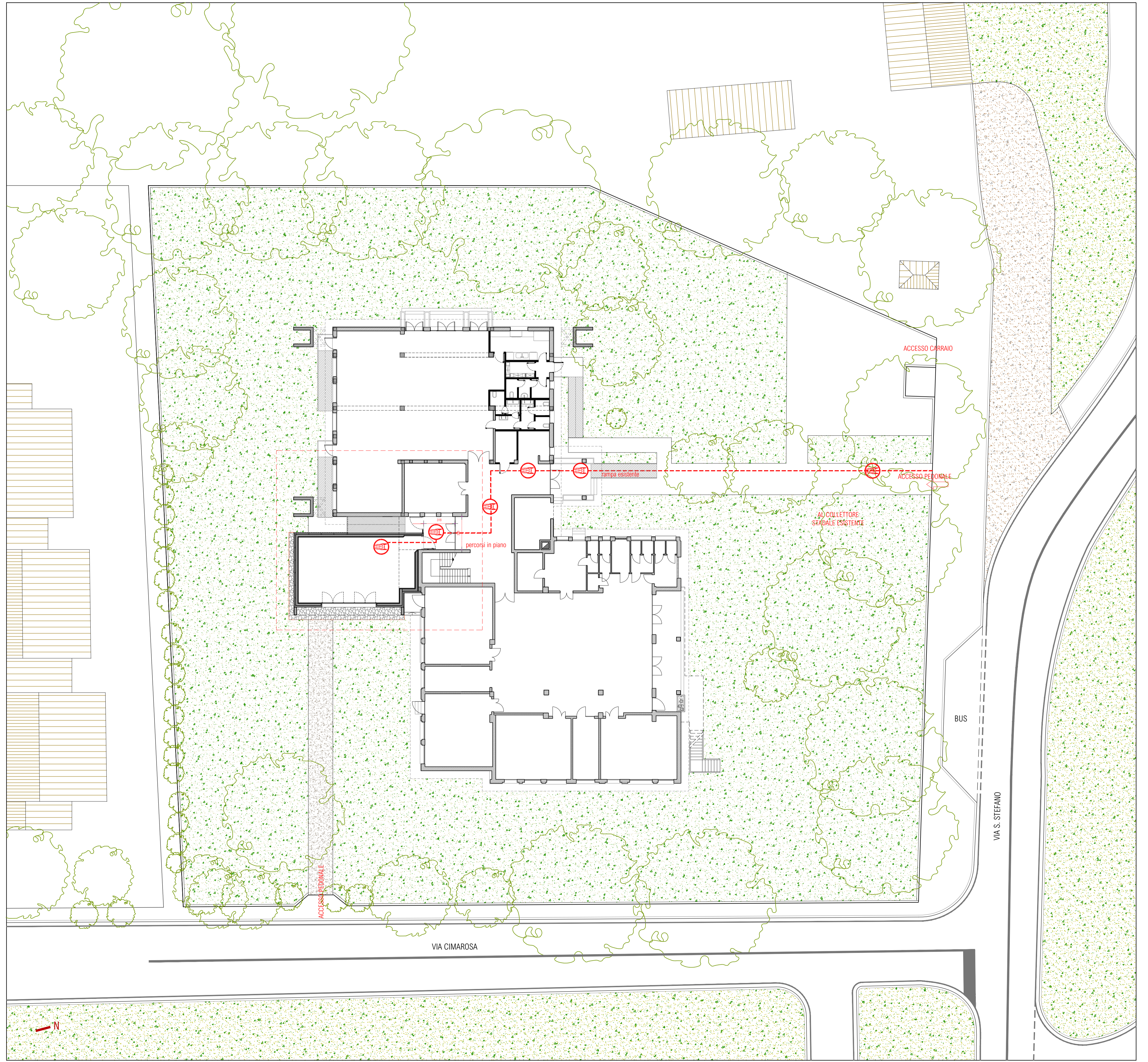

COMMITTENTE **Città di Albignasego (PD)**
 Unità Organizzativa 3° Settore Sviluppo Infrastrutturale
 sede: via Milano n. 7 - 35020 Albignasego (PD)

LAVORO **REALIZZAZIONE AMPLIAMENTO SCUOLA PRIMARIA "G. MARCONI"**
 CIG. Z972CC652E - CUP. D66B2000940004

TITOLO TAV. **BARRIERE ARCHITETTONICHE**

GRUPPO DI PROGETTAZIONE

desARCHI
 DAL CORSO a SCAPIN architetti

PROGETTAZIONE e D.L.
 arch. FIDENZIO DAL CORSO 02608619273
 C.F. / P.I.V.A. via Montebello 9a - 30036 Santa Maria di Sala (VENEZIA)
 tel. 041 487122 fax 041 5760142
 email: studio@desarchi.it web site: desarchi.it

STRUTTURE
 arch. FIDENZIO DAL CORSO 02608619273
 C.F. / P.I.V.A. via Montebello 9a - 30036 Santa Maria di Sala (VENEZIA)
 tel. 041 487122 fax 041 5760142
 email: studio@desarchi.it web site: desarchi.it

SECUREZZA e CONTABILITÀ
 arch. FILIPPO TONERO 03822580274
 C.F. TNRFPP62B03L738Y / P.I.V.A. viale Trieste 35 - 30026 Portogruaro (VENEZIA)
 tel. 0421 277784 fax 0421 277784
 email: info@toneroprogetti.it web site: toneroprogetti.it

IMPANTI
 p.i. EMANUEL RUVIOLLETO - studio SerR
 P.I.V.A. 0490430283
 via San Salvatore 98 - 35127 PADOVA
 tel. 049 0962113 fax 049 8251059
 email: info@serolutions.it web site: serolutions.it

PROGETTAZIONE
 arch. ALESSANDRO DAL CORSO 02219710445
 C.F. DLCLSRN88070325P / P.I.V.A. via Montebello 9a - 30036 Santa Maria di Sala (VENEZIA)
 tel. 041 487122 fax 041 5760142
 email: alessandro@desarchi.it

EMISSIONE: **PROGETTO DEFINITIVO / ESECUTIVO**

UBICAZIONE: **COMUNE DI ALBIGNASEGO foglio 22 mappale 512**

REV.	DATA	FILE	OGGETTO	DIS.	APP.
a					
b					
c					
d					
e					

Responsabile 3° Settore Sviluppo Infrastrutturale **ing. MARCO CARELLA**

Responsabile Unico del Procedimento **arch. MICHELA BONORA**

DATA: maggio 2020 SCALA: 1:200 FILE: Aes15_BARR ARCH ELABORATO N.

DISEGNATO APPROVATO fdc J.N. **Aes15**

PLANIMETRIA GENERALE - SUPERAMENTO BARRIERE ARCHITETTONICHE
 scala 1:200